Styresak 57 - 2018 VEDLEGG 1 DETALJERT FREMDRIFTSPLAN

Helgelandssykehuset 2025
Prosjektinnramming
Detaljert saksbehandling

ID	Aktivitetsnavn	Start	Slutt
1	**Plan med egendefinert konsekvensanalyse**	**to 21.06.18**	**on 26.06.19**
2	Ressursgruppe - møte 1	to 21.06.18	to 21.06.18
3	Ressursgruppe - møte 2	to 30.08.18	to 30.08.18
4	Ressursgruppe - møte 3	ma 10.09.18	ma 10.09.18
5	**Utvidet ledergruppemøter**	**ti 28.08.18**	**ti 09.04.19**
6	August	ti 28.08.18	ti 28.08.18
7	Oktober	ti 09.10.18	ti 09.10.18
8	Desember	ma 03.12.18	ma 03.12.18
9	Januar		
10	Februar	ti 12.02.19	ti 12.02.19
11	Mars	ti 12.03.19	ti 12.03.19
12	April	ti 09.04.19	ti 09.04.19
13	**Styringsgruppemøter**	**fr 07.09.18**	**ti 09.04.19**
14	August	fr 07.09.18	fr 07.09.18
15	September		
16	Oktober		
17	November		
18	Desember	ma 03.12.18	ma 03.12.18
19	Januar		
20	Februar	ti 12.02.19	ti 12.02.19
21	Mars	ma 11.03.19	ma 11.03.19
22	April	ti 09.04.19	ti 09.04.19
23	**Orientering - styremøter, månedlig**	**fr 31.08.18**	**fr 14.12.18**
24	August	fr 31.08.18	fr 31.08.18
25	September		
26	Oktober	on 17.10.18	on 17.10.18
27	November	on 21.11.18	on 21.11.18
28	Desember	fr 14.12.18	fr 14.12.18
29	Økonomisk analyse/Bærekraft	ma 13.08.18	fr 28.09.18
30	Dialogkonferanse 1	ti 25.09.18	ti 25.09.18
31	Ressursgruppe - møte 4: Utkast til rapport	ma 08.10.18	ma 08.10.18
32	Konsekvensanalyse/ Følgeanalyse	ma 08.10.18	fr 30.11.18
33	**Informasjon til AMU/FTV/BU**	**fr 07.09.18**	**to 13.12.18**
34	FTV	fr 07.09.18	fr 07.09.18
35	BU	on 19.09.18	on 19.09.18
36	AMU	on 19.09.18	on 19.09.18
37	FTV	ti 04.12.18	ti 04.12.18
38	BU	to 13.12.18	to 13.12.18
39	**Dialogkonferanse AD og kommuner**	**ma 01.10.18**	**to 28.02.19**
40	Oktober 19,22,23	fr 19.10.18	ti 23.10.18
41	Februar etter høring og mandat		
42	Høring	ma 03.12.18	to 24.01.19
43	Dialogkonferanse 2	ma 03.12.18	ma 03.12.18
44	Styringsdokument og mandat	ma 10.12.18	fr 15.02.19
45	Ressursgruppe - møte 5	ma 04.02.19	ma 04.02.19
46	Endelig rapport - overlevering	ma 11.03.19	ma 11.03.19
47	Styrebehandling HSYK	ti 21.05.19	ti 21.05.19
48	Styrebehandling RHF	on 26.06.19	on 26.06.19

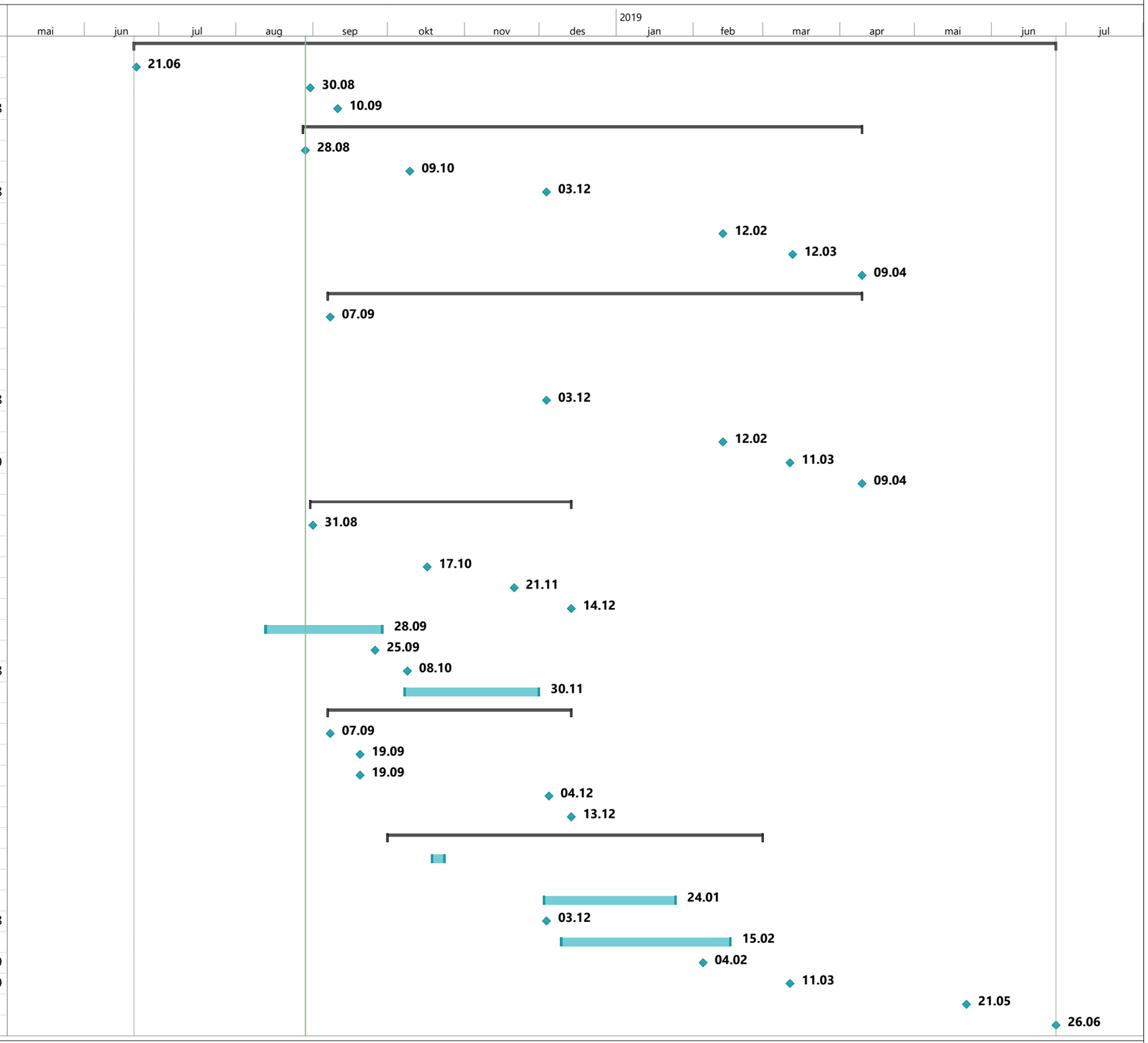

24.08.18